

AD 2.LFRE		
AD 2 LFRE ATT 01	AD 2 LFRE TXT 01	

ATERRISSAGE A VUE
 Visual landing

Ouvert à la CAP
 Public air traffic
 07 JUN 07

LA BAULE ESCOUBLAC
 AD2 LFRE ATT 01



ALT AD : 105 (4 hPa)
 LAT : 47 17 22 N
 LONG : 002 20 47 W

LFRE
 Non WGS-84
 VAR : 3° W (05)

APP : NIL
 TWR : NIL
 AFIS : 121.4. Absence AFIS : **A/A** (121.4) FR seulement/*only*.

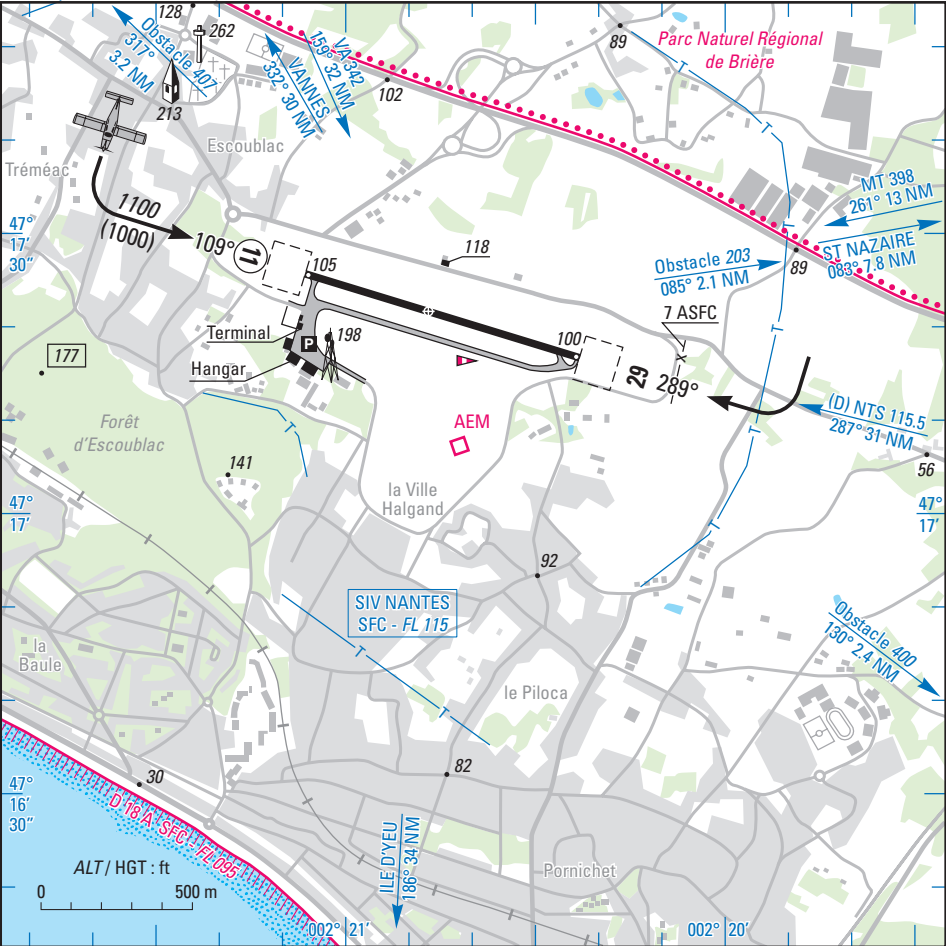

RWY	QFU	Dimensions Dimension	Nature Surface	Résistance Strength	TODA	ASDA	LDA
11	109	950 x 25	Revêtue Paved	2.5 TRSI	1100	950	950
29	289				1050	950	950

Aides lumineuses : NIL
 Lighting aids : NIL

Consignes particulières / Special instructions**Conditions générales d'utilisation de l'AD**

AD réservé aux ACFT munis de radio.

Procédures et consignes particulières

Roulage interdit hors piste et TWY.

QFU 109 préférentiel cause environnement.

Survol du parc régional de Brière déconseillé à moins de 1000 ft.

Activités diverses

Activité AEM : SR-SS 700 ft AAL MAX.

General AD operating conditions

AD reserved for radio-equipped ACFT.

Procedures and special instructions

Taxiing prohibited except on RWY and TWY.

Preferred QFU: 109 due to environment.

It's recommended to overfly regional park of Brière above 1000 ft.

Special activities

AEM activity: SR-SS 700 ft AAL MAX.

Informations diverses / Miscellaneous

HIV + 1HR / WIN + 1HR

Les informations de source **non DGAC** de cette rubrique sont communiquées sous toute réserve.

Non DGAC information in this document is communicated with all reserve.

1 - Situation / Location : 3 km E LA BAULE ESCOUBLAC (44 - LOIRE ATLANTIQUE).

2 - ATS : AFIS du 15 au 30 juin et du 1er au 15 septembre : 0800-1000 et 1300-1600

du 1er juillet au 31 août : 0730-1030 et 1300-1700

from 15th to 30th june and from 01st to 15th september: 0800-1000 and 1300-1600

from 01st july to 31st august: 0730-1030 and 1300-1700

Aéroport de la Baule Escoublac, 44500 la Baule

☎ 02 40 60 23 83 - FAX : 02 40 11 11 46 - Mail : contact@aeroport-labaule.fr.

3 - VFR de nuit / Night VFR : non agréé / not approved.

4 - Gestionnaire / Managing authority : Syndicat intercommunal la Baule Pornichet le Poulguen

☎ 02 51 75 06 80.

5 - AVA : Délégation territoriale / Territorial representative : Pays-de-Loire (voir / see GEN).

6 - BDP / BIA : BRIA de rattachement / Attaching BRIA : NANTES (voir / see GEN).

7 - Préparation du vol / Flight preparation : NIL.

8 - MET : VFR : voir / see GEN VAC

IFR : voir / see GEN IAC

STATION : NIL.

9 - Douanes, Police / Customs, Police : HOR AVT O/R ATS la veille avant 1400 (SAM, DIM et JF : jour ouvrable précédent avant 1400).

HOR AVT O/R ATS the previous day before 1400 (SAT, SUN and HOL: the last working day before 1400).

10 - AVT : Carburant / Fuel: 100 LL, JET A1. Lubrifiant / Lubricant : NIL.

(CIV) JUL, AUG : 0645-1800

APR, MAY, JUN, SEP : 0700-1000, 1200-1700

OCT-MAR : 0800-1100, 1300-1800.

11 - SSLIA : Niveau 1 / Level 1.

12 - Lutte aviaire / Bird control : NIL.

13 - Hangars pour aéronefs de passage / Transient aircraft hangars : NIL.

14 - Réparations / Repairs : NIL.

15 - ACB : de la Côte d'Amour ☎ 02 40 60 23 84

16 - Hotels, Restaurants : bar, restaurant sur / on AD.