

AD 2.LFGR		
AD 2 LFGR ATT 01	AD 2 LFGR TXT 01	

**ATERRISSAGE A VUE**  
*Visual landing*

Ouvert à la CAP  
 Public air traffic  
 22 OCT 09

**DONCOURT LES CONFLANS**  
 AD2 LFGR ATT 01

**ALT AD : 809 (30 hPa)**  
 LAT : 49 09 07 N  
 LONG : 005 55 53 E

**LFGR**  
 VAR : 0° (05)

APP : NIL  
 TWR : NIL  
 A/A : 123.5

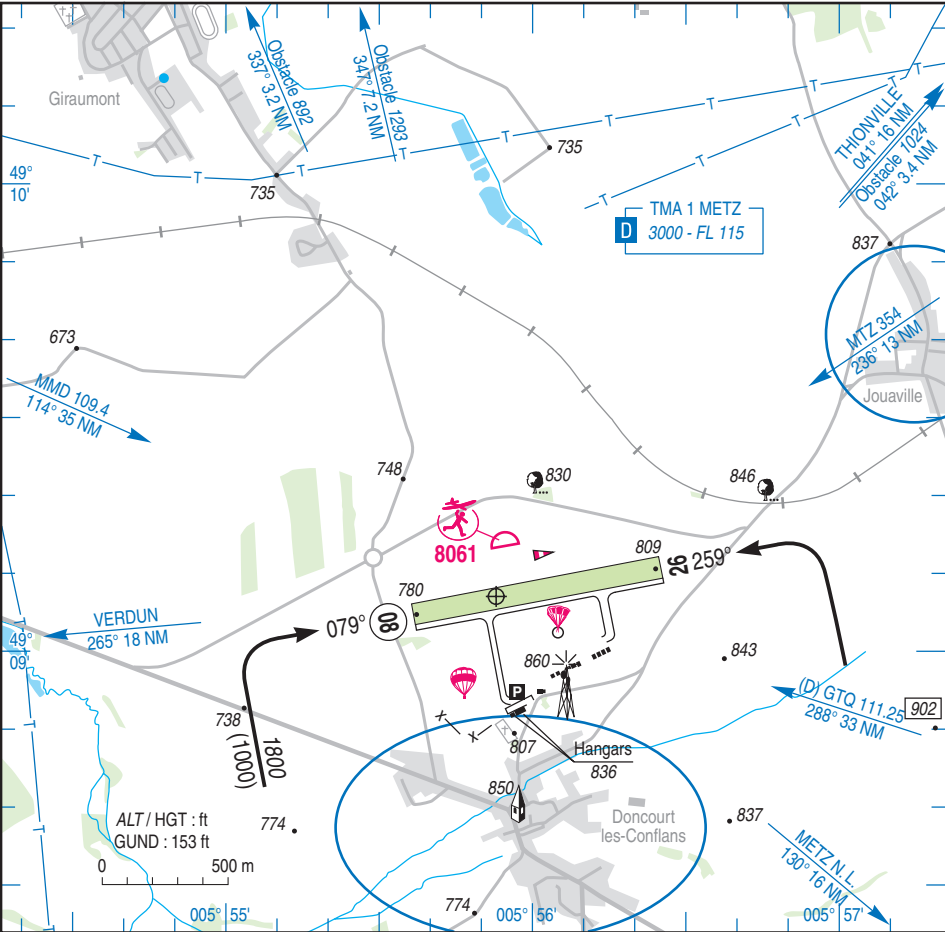

RWY	QFU	Dimensions Dimension	Nature Surface	Résistance Strength	TODA	ASDA	LDA
08	079	1000 x 80	Non revêtue	-	1000	1000	1000
26	259		Unpaved		1000	1000	1000

Aides lumineuses : NIL.
 Lighting aids : NIL.

**Consignes particulières / Special instructions****Conditions générales d'utilisation de l'aérodrome**

AD réservé aux ACFT munis de radio.

**Procédures et consignes particulières**

QFU 079° préférentiel cause pente de la piste.

**Activités diverses**

Parachutage N° 242 : FL 145, au-dessus du FL 115  
hors activité LF-R21.

ETE : LUN-VEN : SR-2200

HIV : LUN-VEN : SR-2300

SAM, DIM et JF : SR-SS.

Activité AEM N° 8061 : 500 ASFC;

ETE : 0700-SS; HIV : 0800-SS.

**General AD operating conditions**

AD reserved for radio-equipped ACFT.

**Procedures and special instructions**

Preferred QFU : 079°, due to RWY slope.

**Special activities**

PJE NR 242 : FL 145, above FL 115 out of LF-R21 zone  
activity.

SUM : MON-FRI : SR-2200

WIN : MON-FRI : SR-2300

SAT, SUN and HOL : SR-SS.

AEM activity NR 8061: 500 ASFC;

SUM: 0700-SS, WIN: 0800-SS.

**Informations diverses / Miscellaneous**

HIV + 1HR / WIN + 1HR

Les informations de source **non DGAC** de cette rubrique sont communiquées sous toute réserve.

**Non DGAC** information in this document is communicated with all reserve.

**1 - Situation / Location :** 1 km N Doncourt (54 - Meurthe et Moselle).

**2 - ATS :** NIL.

**3 - VFR de nuit / Night VFR :** Non agréé / Not approved.

**4 - Gestionnaire / Managing authority :** Mairie de Doncourt les Conflans

3, rue Jean et Léon Michel

54800 Doncourt les Conflans

☎ 03 82 33 07 42 - FAX : 03 82 20 81 25.

**5 - AVA :** Délégation Lorraine Champagne-Ardenne (voir / see GEN).

**6 - BRIA :** BALE MULHOUSE (voir / see GEN).

**7 - Préparation du vol / Flight preparation :** Acheminement PLN VFR / Addressing VFR FPL : voir / see GEN 12.

**8 - MET :** VFR : voir / see GEN VAC

IFR : voir / see GEN IAC

Station : NIL.

**9 - Douanes, Police / Customs, Police :** NIL.

**10 - AVT :** Carburant / Fuel : 100 LL, Lubrifiant / Lubricant : aéro DM 15W50. HX.

**11 - SSLIA :** Niveau 1 / Level 1.

**12 - Pêril aviaire / Wildlife strike hazard :** NIL.

**13 - Hangars pour aéronefs de passage / Transient aircraft hangars :** Possible.

**14 - Réparations / Repairs :** NIL.

**15 - ACB :** Centre d'Aviation du Bassin de Briey ☎ 03 82 33 05 89 - FAX : 03 82 33 16 97.

Centre Ecole de Moselle Parachutisme ☎ 03 82 33 12 78.